



CITTÀ DI LIGNANO SABBIAADORO

PROVINCIA DI UDINE

Viale Europa, 26 – 33054 Lignano Sabbiadoro (UD) – codice fiscale 83000710307

ALLA)

Prot.

Città di Lignano Sabbiadoro
Protocollo Generale: Partenza
20160018322 **23-05-2016**
capo settore lavori pubblici e patrimonio
Cat. Cla. Fas. N. All.



Alla Giunta Comunale

Al Capo Settore Finanza e Tributi
Dott.ssa Cristina Serano

Oggetto: richiesta urgente di variazione al bilancio.

Considerato che è stata depositata la sentenza della Corte d'Appalto di Venezia n. 728/2016 del 22.03.2016 che condanna il Comune di Lignano Sabbiadoro al pagamento dell'indennità definitiva dei terreni espropriati con Decreto della Regione Autonoma Friuli Venezia Giulia n. LL.PP./213-D/ESP/610 del 15.03.1983 e concernenti l'area P.E.E.P. compresa tra via Tridentina, via Treppo, via Latisana e viale Europa, con deposito delle somme presso la Cassa Depositi e Prestiti;

Considerato che occorre provvedere quanto prima al suddetto deposito in quanto la somma stabilita in sentenza va integrata con gli interessi legali fino alla data del saldo;

Considerato inoltre che la sentenza pone a carico del Comune di Lignano Sabbiadoro di tutte le spese di giudizio;

Tenuto conto che il maggior prezzo derivante dalla valutazione dei terreni espropriati dovrà essere posto a carico delle cooperative edilizie che hanno acquistato i terreni così come stabilito nei vari atti di compravendita;

Considerato che comunque una parte dei terreni espropriati sono rimasti in proprietà al Comune che dovrà pertanto provvedere al pagamento della relativa quota di maggior costo.

Per quanto sopra si chiede la variazione al bilancio 2016 come di seguito indicata nella tabella allegata

Dalla Residenza Municipale 23.05.2016

Il Dirigente Area Tecnica
arch. Paolo Giuseppe Lusin



Settore: Lavori Pubblici e Patrimonio
Dirigente tecnico: arch. Paolo Giuseppe LUSIN
orario per il pubblico: lun. e ven. dalle 10:00 alle 13:00 - mar. e gio. dalle 16:00 alle 17:30
tel. 0431 409--- - telefax 0431 409---
web: <http://www.lignano.org> e-mail:

SISTEMA CERTIFICATO
ISO 14001:2004



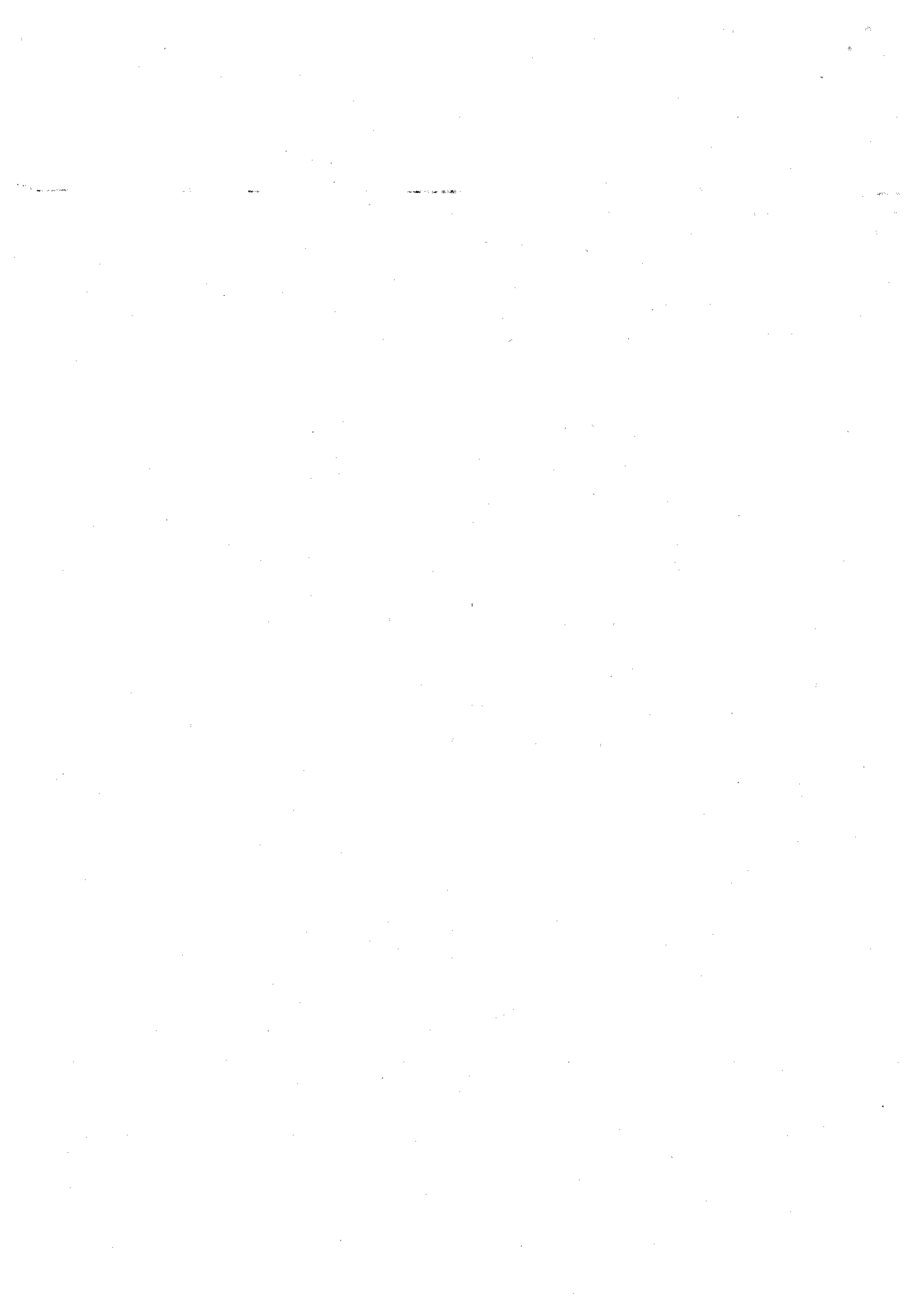

USCITE

CODICE	N. CAP	DESCRIZIONE CAP	STANZIAMENTO ASSEGNATO (A)	DISPONIBILITÀ ATTUALI (da impegnare)	VARIAZIONE IN AUMENTO O DIMINUIZIONE (B)	STANZIAMENTO DEFINITIVO (A+B)	OPERAZIONI FINANZIARIE VARIAZIONI
08.02- 2.02.02.01.002	nuova istituzione 10588	Riconoscimento debito fuori bilancio - esproprio PEEP via Tridentina quota parte cooperative - Fin. Entrata cap. 21070	€ 0,00	€ 0,00	€ 126.498,86	€ 126.498,86	finanziamento capitolo in entrata di nuova istituzione cap _____ codice 08.02-4.03.11.01.001
08.02- 2.02.02.01.002	nuova istituzione 10587	Riconoscimento debito fuori bilancio - esproprio PEEP via Tridentina quota parte Comune - Fin. E cap 2120	€ 0,00	€ 0,00	€ 11.806,21	€ 11.806,21	prelievo capitoli 9042, 11196, 10301, 9391
08.02- 2.02.02.01.002	nuova istituzione 10589	Riconoscimento debito fuori bilancio - esproprio PEEP via Tridentina quota parte Comune - Fin. 1600	€ 0,00	€ 0,00	€ 12.642,14	€ 12.642,14	prelievo capitolo 9041 E 1600 CIMITIZO
		totale quota capitale parte Comune			€ 24.448,35		
08.02- 1.07.06.99.999	nuova istituzione 1500	Interessi su rimborso esproprio area Peep v. Tridentina fin parz. Entrata cap. 1393	€ 0,00	€ 0,00	€ 224.842,08	€ 224.842,08	per euro 188.425,26 con finanziamento capitolo in entrata di nuova istituzione cap. 1393 codice 08.02-3.05.02.04.01 e prelievo per euro 36.416,82 dai capitoli sotto indicati
		totale indebiti esproprio ed interessi da versare			€ 375.789,29		
01.06- 1.03.02.13.999	1570	SQ.TEC.: SMALTIMENTO RIFIUTI SPECIALI PRODOTTI SERVIZI TECN/MANUTENTIVI DELL'ENTE	€ 23.000,00	€ 7.000,00	-€ 3.000,00	€ 4.000,00	quota di cofinanziamento del capitolo di nuova istituzione cap _____ codice 08.02-1.07.06.99.999
01.06- 1.03.02.11.999	1580	INCARICHI PROGETTAZIONI, STUDI, COLLAUDIE DIVERSI	€ 32.000,00	€ 14.119,93	-€ 6.000,00	€ 8.119,93	quota di cofinanziamento del capitolo di nuova istituzione cap _____ codice 08.02-1.07.06.99.999
05.02- 1.03.02.05.005	3586	R.IVA - CONSUMO ACQUA CINEMA CITY	€ 2.000,00	€ 2.000,00	-€ 2.000,00	€ 0,00	quota di cofinanziamento del capitolo di nuova istituzione cap _____ codice 08.02-1.07.06.99.999

05.02- 1.03.02.09.008	3613	MANUTENZIONE IMMOBILE CENTRO CIVICO/CENTRO MUSICALE	€ 3.500,00	€ 1.657,02	-€ 1.000,00	€ 657,02	quota di cofinanziamento del capitolo di nuova istituzione cap _____ codice 08.02-1.07.06.99.999
01.11- 1.10.04.01.000	2010	ASSICURAZIONI DIVERSE	€ 560.000,00	€ 178.075,50	-€ 24.416,82	€ 153.658,68	quota di cofinanziamento del capitolo di nuova istituzione cap _____ codice 08.02-1.07.06.99.999
		totale quota interessi parte Comune			-€ 36.416,82		
01.05- 2.02.01.09.003	9041	Sede municipale manutenzione immobile. Fin conc. Cimiteriali entrata cap. 1600	€ 20.000,00	€ 20.000,00	-€ 12.642,14	€ 7.357,86	finanziamento capitolo in uscita di nuova istituzione cap <i>10587</i> codice 08.02-2.02.02.01.002
01.05- 2.02.01.09.003	9042	SEDE MUNICIPALE: MANUTENZIONE IMMOBILE - FIN. O.U. ENTRATA CAP.2120	€ 5.000,00	€ 5.000,00	-€ 2.806,21	€ 2.193,79	finanziamento capitolo in uscita di nuova istituzione cap <i>10587</i> codice 08.02-2.02.02.01.002
12.03- 2.02.01.09.001	11196	CASA ANZIANI: MANUTENZIONE IMMOBILI - FIN. O.U. ENTRATA CAP.2120	€ 5.000,00	€ 5.000,00	-€ 3.000,00	€ 2.000,00	finanziamento capitolo in uscita di nuova istituzione cap <i>10587</i> codice 08.02-2.02.02.01.002
10.05- 2.02.01.09.012	10301	ACQ. MATERIALE PER LA MANUTENZIONE IN ECONOMIA IMPIANTI ILLUMINAZIONE PUBBLICA - FIN. O.U. ENTRATA CAP. 2120	€ 5.000,00	€ 5.000,00	-€ 3.000,00	€ 2.000,00	finanziamento capitolo in uscita di nuova istituzione cap <i>10587</i> codice 08.02-2.02.02.01.002
04.01- 2.02.01.09.003	9391	SCUOLA MATERNA: MANUTENZIONE IMMOBILE - FIN. O.U. ENTRATA CAP. 2120	€ 7.000,00	€ 7.000,00	-€ 3.000,00	€ 4.000,00	finanziamento capitolo in uscita di nuova istituzione cap <i>10587</i> codice 08.02-2.02.02.01.002
		totale quota capitale parte Comune			-€ 24.448,35		
01.06- 1.10.05.04.001	1664	Oneri da sentenza sfavorevoli settore LL.PP	€ 10.000,00	€ 9.773,75	€ 40.000,00	€ 49.773,75	prelievo capitolo 1300 e 2010
01.05- 1.03.02.09.008	1300	Fontane: incarichi di manutenzione	€ 70.000,00	€ 12.665,35	-€ 5.000,00	€ 7.665,35	finanziamento capitolo 1664
01.11- 1.10.04.01.000	2010	Assicurazioni diverse	€ 560.000,00	€ 153.658,68	-€ 35.000,00	€ 118.658,68	finanziamento capitolo 1664

ENTRATE

CODICE	N. CAP	DESCRIZIONE CAP	FINANZIAMENTO ASSISTITO (A)	DISPONIBILITÀ ATTUALE (B)	VARIAZIONE IN AMMONTARO DEDUZIONI (B)	SVANZIAMENTO DEFINITIVO (A+B)	NOTE (modifiche della variazione e copertura finanziaria)
08.02-4.03.11.01.001	210 nuova istituzione	Rimborso per esproprio PEEP v. Tridentina - quota parte cooperative Uscita cap.	€ 0,00	€ 0,00	€ 126.498,86	€ 126.498,86	finanziamento capitolo in uscita di nuova istituzione cap _____ codice 08.02-2.02.02.01.002
08.02-3.05.02.04.01	1313 nuova istituzione	Rimborso per esproprio PEEP v. Tridentina - interessi quota parte cooperative Uscita cap.	€ 0,00	€ 0,00	€ 188.425,26	€ 188.425,26	finanziamento parziale del capitolo in uscita di nuova istituzione cap _____ codice 08.02-1.07.06.99.999
		TOTALE			€ 314.924,12	€ 314.924,12	

